

Día mundial de la Seguridad del Paciente 2021

De acuerdo con datos de la OMS, cada día en el mundo mueren aproximadamente 810 mujeres y unos 6700 recién nacidos por causas prevenibles asociadas al embarazo y parto.

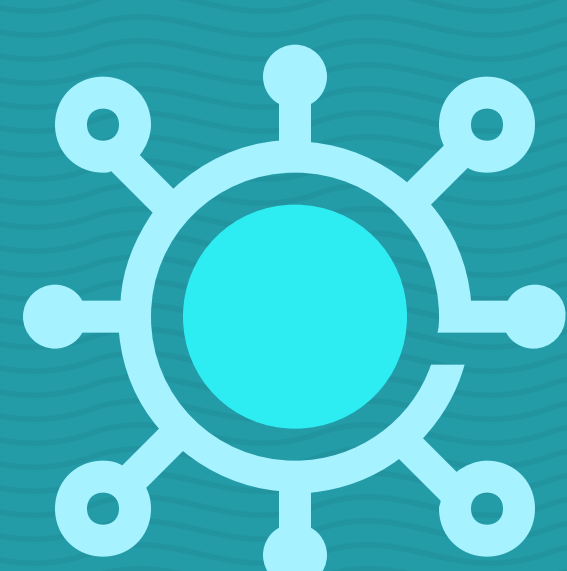

Los riesgos y daños han sido empeorados por las afectaciones en los servicios de salud derivados de la pandemia COVID-19.

Por eso este año la OMS nos invita a adoptar prácticas seguras que garanticen la seguridad de la madre y el recién nacido, desde el control prenatal hasta el parto.

Para más información, consulte

who.int/es/news-room/events/detail/2021/09/17/default-calendar/world-patient-safety-day-2021

Invitamos a fortalecer la cultura de **Seguridad del Paciente** institucional a través de:



1 La responsabilidad profesional, la calidad y el compromiso ético

2

El trabajo en equipo

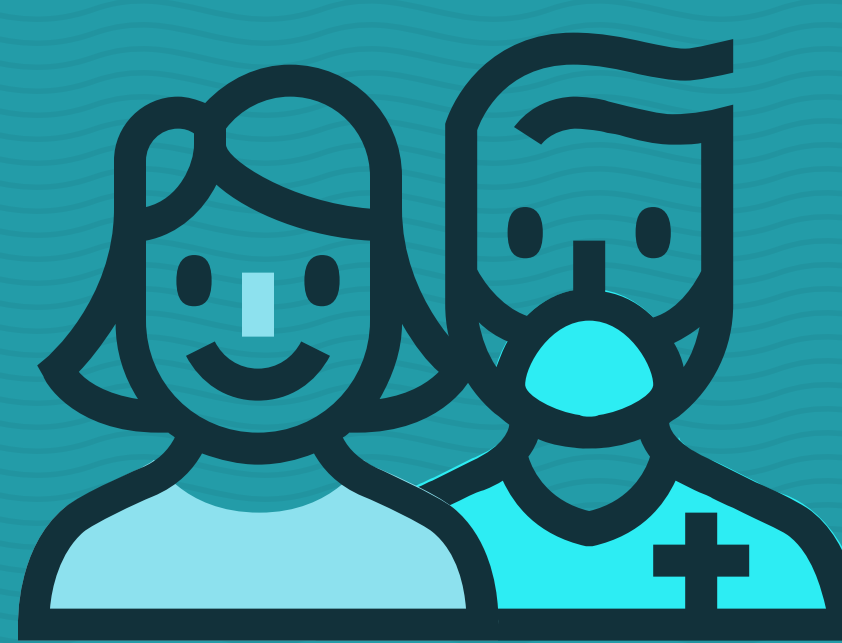

3 La comunicación efectiva

4

Y el reporte de las fallas en la atención



¡La seguridad del paciente es un compromiso de todas y todos!

Contacto • correo electrónico segpaciente_nal@unal.edu.co

bienestar.unal.edu.co/menu-principal/otros-servicios-de-bienestar/seguridad-del-paciente